

## Documento "1"

E=200

I Particella: 552

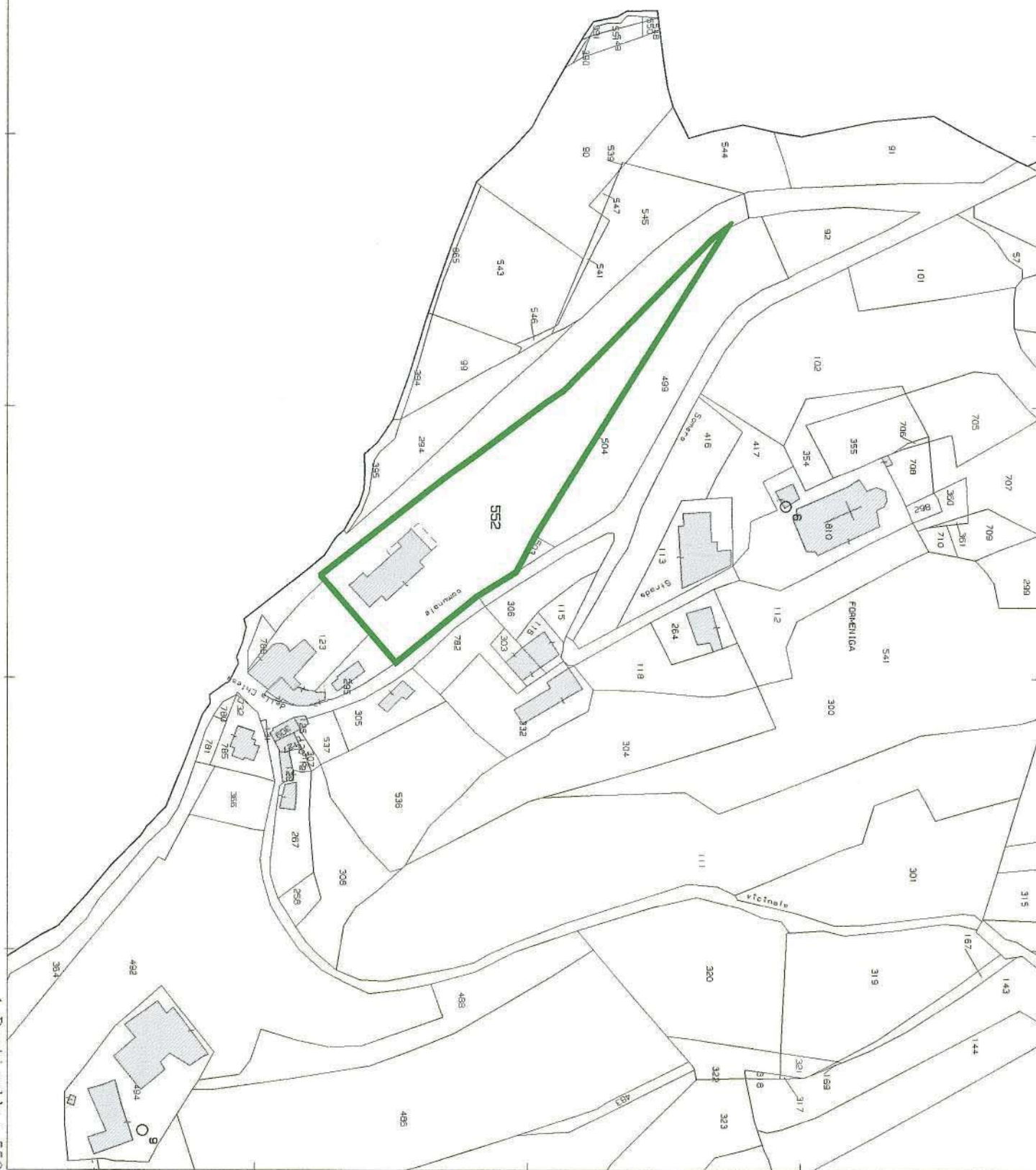

ELABORATO PLANIMETRICO	
Compilato da:	Gallon Giancarlo
Iscritto all'albo:	Geometri
Prov. Treviso	N. 2030

Agenzia del Territorio

CATASTO FABBRICATI

Ufficio Provinciale di  
Treviso

Documento "3"

Comune di Vittorio Veneto	Protocollo n. TV0145664 del 05/05/2005
Sezione: I      Foglio: 5      Particella: 552	Tipo Mappale n. 90471      del 29/03/2004
Dimostrazione grafica dei subalterni	
Scala 1 : 1000	

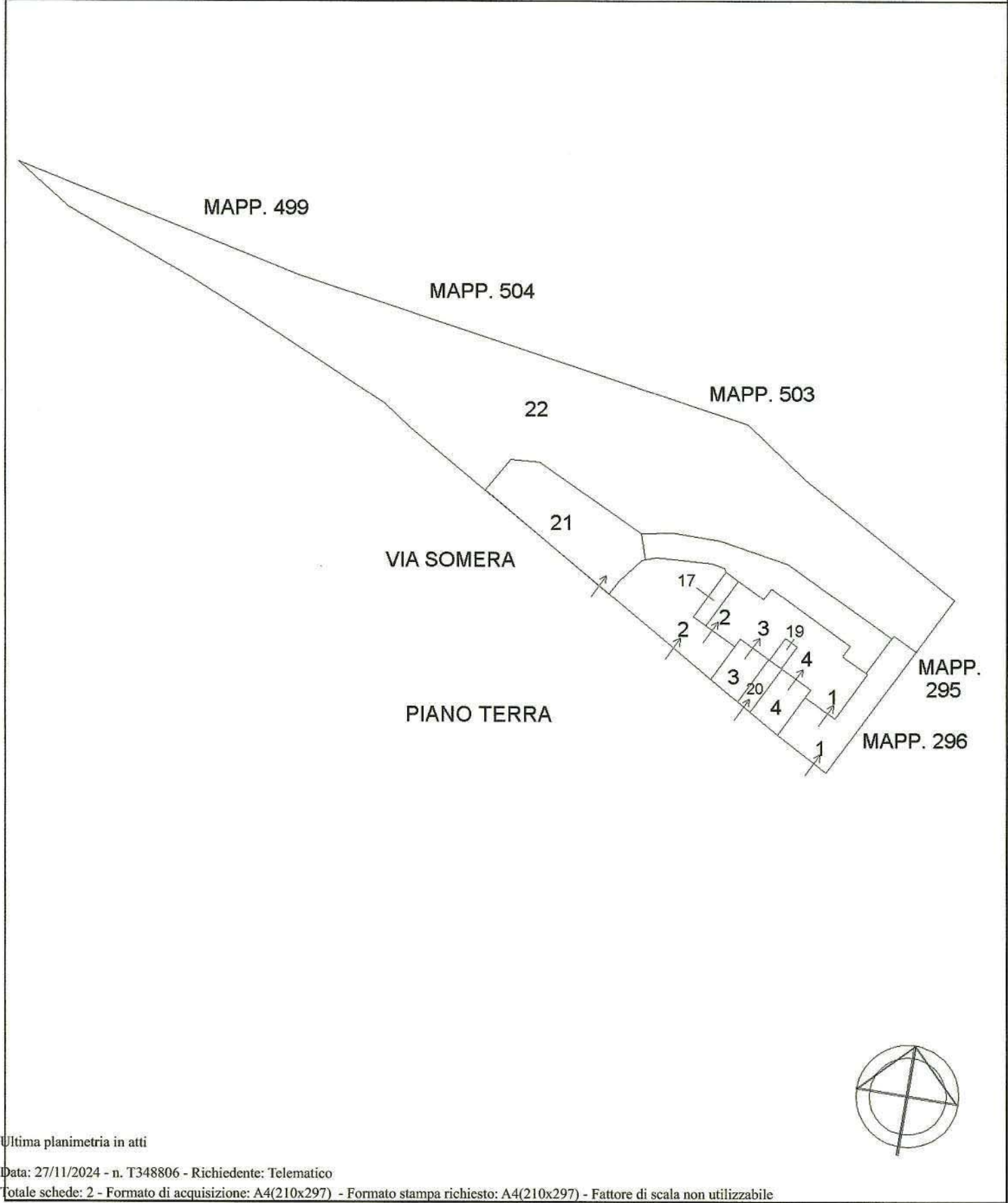

Ultima planimetria in atti

<b>ELABORATO PLANIMETRICO</b>		<b>Agenzia del Territorio</b>	
Compilato da: Gallon Giancarlo		<b>CATASTO FABBRICATI</b>	
Iscritto all'albo: Geometri		<b>Ufficio Provinciale di</b>	
Prov. Treviso		<b>Treviso</b>	
N. 2030			
Comune di Vittorio Veneto		Protocollo n. TV0145664 del 05/05/2005	
Sezione: I	Foglio: 5	Particella: 552	Tipo Mappale n. 90471 del 29/03/2004
Dimostrazione grafica dei subalterni			Scala 1 : 500

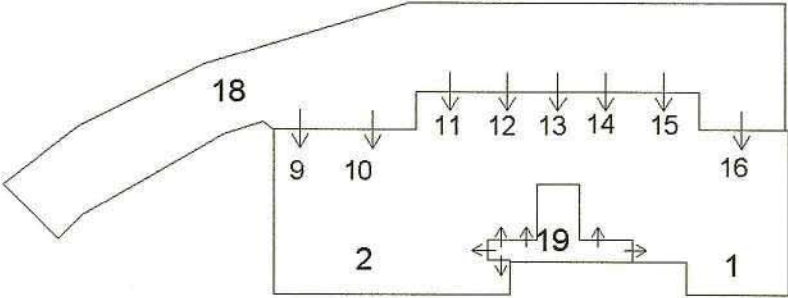

PRIMO PIANO SOTTOSTRADA

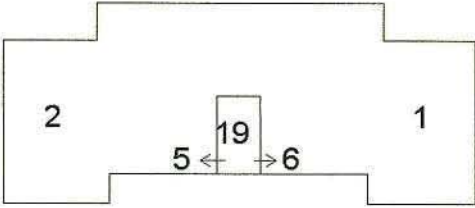

PIANO PRIMO

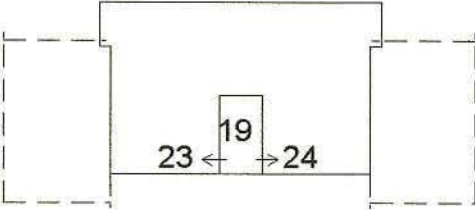

PIANO SECONDO



## ACCERTAMENTO DELLA PROPRIETA' IMMOBILIARE URBANA ELENCO DEI SUBALTERNI ASSEGNATI

Comune	Sezione	Foglio	Particella	Tipo mappale	del:
VITTORIO VENETO	I	5	552	90471	29/03/2004

Sub	UBICAZIONE via/piazza	n.civ	Piani	Scala	Int	DESCRIZIONE
1	VIA SOMERA		S1-T - 1			ABITAZIONE DI TIPO CIVILE CON CORTE ESCLUSIVA DI MQ 226
2	VIA SOMERA		S1-T - 1			ABITAZIONE DI TIPO CIVILE CON CORTE ESCLUSIVA DI MQ 296
3	VIA SOMERA		T			ABITAZIONE DI TIPO CIVILE CON CORTE ESCLUSIVA DI MQ 72
4	VIA SOMERA		T			ABITAZIONE DI TIPO CIVILE CON CORTE ESCLUSIVA DI MQ 79
5	VIA SOMERA		1			ABITAZIONE DI TIPO CIVILE
6	VIA SOMERA		1			ABITAZIONE DI TIPO CIVILE
7	VIA SOMERA		2-3			ABITAZIONE DI TIPO CIVILE SOPPRESSO E SOST. DAL SUB 23
8	VIA SOMERA		2-3			ABITAZIONE DI TIPO CIVILE SOPPRESSO E SOST. DAL SUB 24
9	VIA SOMERA		S1			AUTORIMESSA
10	VIA SOMERA		S1			AUTORIMESSA
11	VIA SOMERA		S1			AUTORIMESSA
12	VIA SOMERA		S1			AUTORIMESSA
13	VIA SOMERA		S1			AUTORIMESSA
14	VIA SOMERA		S1			AUTORIMESSA
15	VIA SOMERA		S1			AUTORIMESSA
16	VIA SOMERA		S1			AUTORIMESSA
17	VIA SOMERA		T			LASTRICO SOLARE DI MQ 36
18	VIA SOMERA		S1			BCNC RAMPA DI ACCESSO E AREA DI MANOVRA AI GARAGES DI MQ 315 COMUNE AI SUB 9-10-11-12-13-14-15-16
19	VIA SOMERA		S1-T - 1-2			BCNC VANO SCALE COMUNE AI SUB 3-4-5-6-23-24-9-11-12-13-14-15
20	VIA SOMERA		T			BCNC INGRESSO PEDONALE DI MQ 31 COMUNE AI SUB 3-4-5-6-23-24-9-11-12-13-14-15
21	VIA SOMERA		T			BCNC AREA DI MANOVRA E PARCHEGGIO DI MQ 368 COMUNE AI SUB 1-2-3-4-5-6-23-24
22	VIA SOMERA		T			BCNC AREA SCOPERTA DI MQ 3271 COMUNE AI SUB 1-2-3-4-5-6-23-24
23	VIA SOMERA		2			ABITAZIONE DI TIPO CIVILE DERIVA DAL SUB 7
24	VIA SOMERA		2			ABITAZIONE DI TIPO CIVILE DERIVA DAL SUB 8

**Direzione Provinciale di Treviso  
Ufficio Provinciale - Territorio  
Servizi Catastali**

**Data: 27/11/2024  
Ora: 17:27:41  
Numero Pratica: T348807  
Pag: 2 - Fine**

---

*Visura telematica*

Agenzia del Territorio  
**CATASTO FABBRICATI**  
Ufficio Provinciale di  
Trevise

Dichiarazione protocollo n. TV0049980 del 14/02/2005

Planimetria di u.i.u. in Comune di Vittorio Veneto

Via Somera

Documento "4"

Identificativi Catastali:

Sezione: I

Foglio: 5

Particella: 552

Subalterno: 3

Compilata da:

Gallon Giancarlo

Iscritto all'albo:

Geometri

Prov. Treviso

N. 2030

Scheda n. 1

Scala 1:200

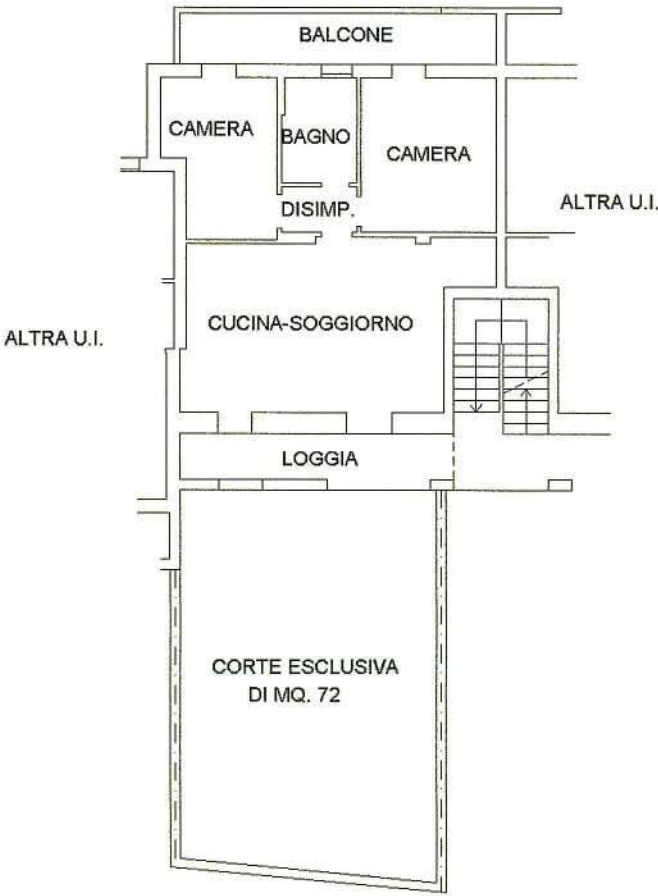

PIANO TERRA H= CM. 270

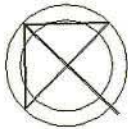

Ultima planimetria in atti

Data: 28/11/2024 - n. T90212 - Richiedente [redacted]

Totale schede: 1 - Formato di acquisizione: A4(210x297) - Formato stampa richiesto: A4(210x297)

Agenzia del Territorio  
CATASTO FABBRICATI  
Ufficio Provinciale di  
Treviso

Dichiarazione protocollo n. TV0049980 del 14/02/2005

Planimetria di u.i.u. in Comune di Vittorio Veneto

Via Somera

civ.

Identificativi Catastali:

Sezione: I

Foglio: 5

Particella: 552

Subalterno: 14

Compilata da:

Gallon Giancarlo

Iscritto all'albo:  
Geometri

Prov. Treviso

N. 2030

Scheda n. 1

Scala 1:200

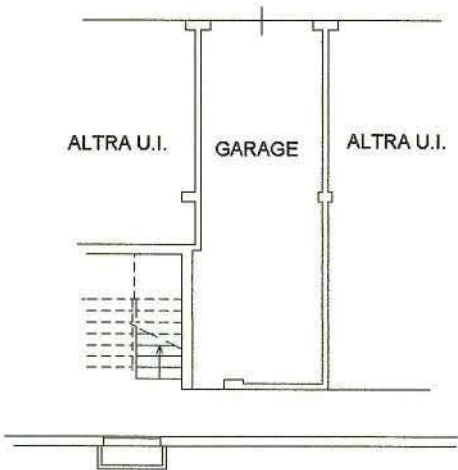

PRIMO PIANO SOTTOSTRADA H= CM. 240

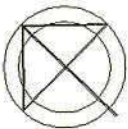

Ultima planimetria in atti

Data: 28/11/2024 - n. T90213 - Richiedente: [redacted]

Totale schede: 1 - Formato di acquisizione: A4(210x297) - Formato stampa richiesto: A4(210x297)